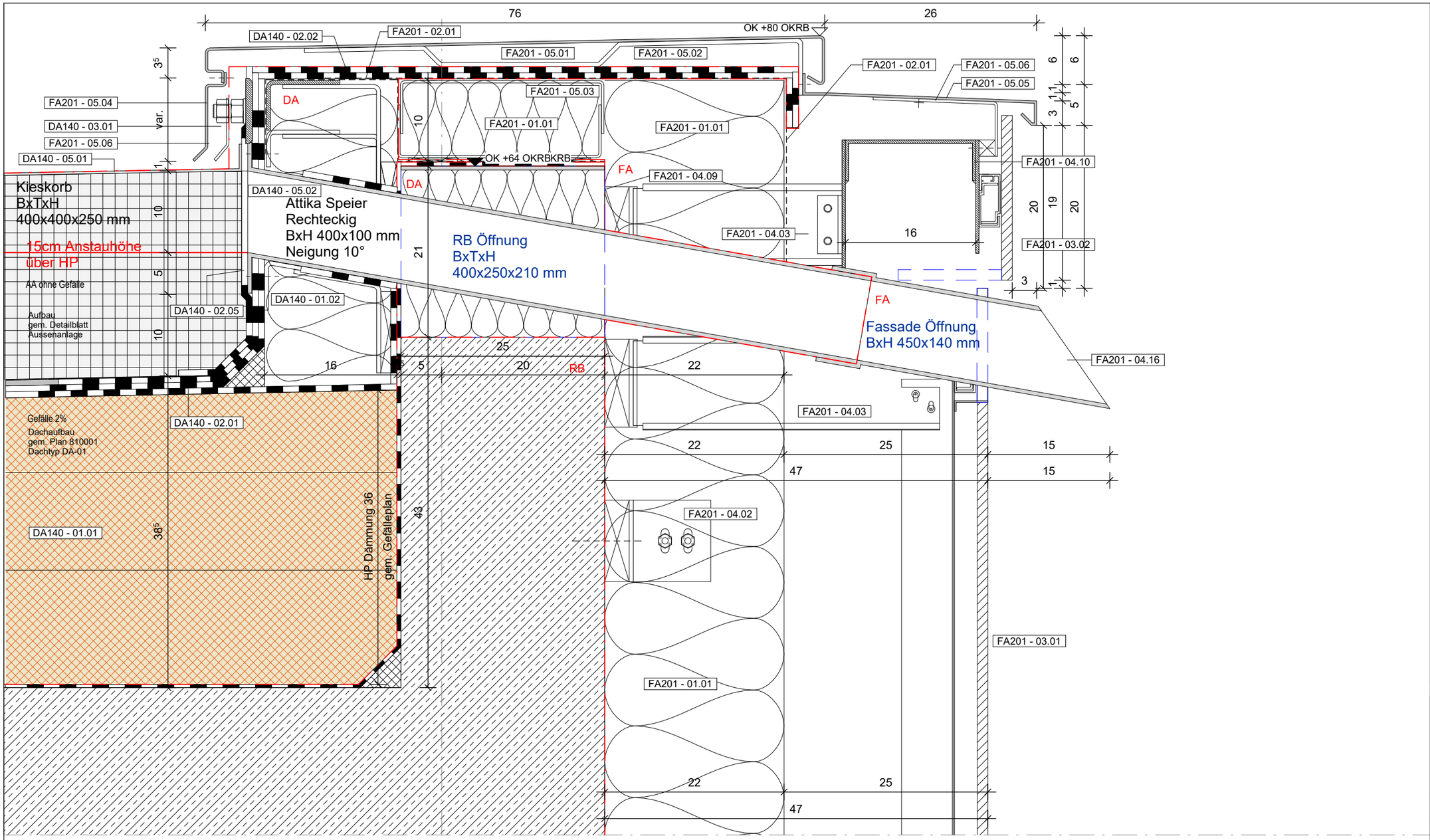

METALLBAUARBEITEN FASSADE UND VORDACH

FA201 - 01.01	220 mm	Mineralfaserdämmung WLF λBW ≤ 0,032 W/(mK)
FA201 - 02.01		Abdichtungsfolie, diffusionsoffen
FA201 - 02.07	0,6 mm	Edelstahl Leitblech
FA201 - 03.01	13 mm	Glasfaserbetonplatte mit Hinterschnittdübel zur Verankerung
FA201 - 03.02	13 mm	Glasfaserbeton Formteil mit Hinterschnittdübel zur Verankerung
FA201 - 03.05	3 mm	Alu Blechkassette Gehrungen ca. 80mm inkl. verdeckter Einhängebolzen, scharfkantig eloxiert
FA201 - 04.01	10 mm	Stahlwinkel mit fester Befestigung, punktuell, nach. stat. Erfordernis
FA201 - 04.02	5 mm	Stahlwinkel an Pfosten befestigt zur Verhinderung der Durchbiegung des Riegels mit loser Befestigung nach stat. Erfordernis
FA201 - 04.03		Konsole für Fassadenbekleidung mit Toleranz-/ Bewegungsausgleich inkl. thermisches Trennelement
FA201 - 04.04	1 mm	Stahlblech als Brandsperre mehrfach gekantet, durchlaufend, mind. 30mm Überlappung An UK Fassadenverkleidung befestigt
FA201 - 04.09	1 mm	Edelstahlblech als Brandsperre mehrfach gekantet, durchlaufend, nach. stat. Erfordernis
FA201 - 04.10	4 mm	Stahlkonstruktion aus Stahl-C-Profil mit 2x Stahlplatten zusammen verschweisst durchlaufend nach. stat. Erfordernis
FA201 - 05.01	3 mm	Attikadeckblech inkl. Antidröhnbeschichtung mehrfach gekantet, Stöße unterlegt, eloxiert
FA201 - 05.02	3 mm	Alu-Blech als Aufsatzkranz mehrfach gekantet
FA201 - 05.03	3 mm	Alu-C-Profil 200x6.5x3 mm als Toleranzausgleich für Aufsatzkranz punktuell, inkl. thermisches Trennelement
FA201 - 05.04	3 mm	Alu-Blech mehrfach gekantet, eloxiert
FA201 - 05.05	3 mm	Alu Strangpressprofil als Gesimsblech inkl. Antidröhnbeschichtung, eloxiert
FA201 - 05.06	3 mm	Alu-Blech als Unterlegung zur Aussteifung mehrfach gekantet
FA201 - 05.07	2 mm	Alu-Lochblech als Insektenschutzgitter, eloxiert
FA201 - 05.08	2 mm	Alu-Lochblech als Lüftungsgitter Rv 3,5-5,00, eloxiert
FA201 - 05.11	3 mm	Alu-Lochblech mehrfach gekantet, eloxiert
FA201 - 05.10	3 mm	Alu-Blech als Lüftungsboxboden mehrfach gekantet, 1% Gefälle mit Entwässerungrinne, eloxiert
FA201 - 06.01		Sonnenschutzmarkise Kasten 130x130 mm pulverbeschichtet Gewebe nicht brennbar
FA201 - 06.02		Führungsschiene Sonnenschutzmarkise eloxiert
FA201 - 06.03		3-Fach Isolierverglasung
FA201 - 06.04		Einfachverglasung mit Emaillierung rückseitig, Farbe RAL7024
FA201 - 06.05		Alu Strangpressprofil Fassadenriegel 155x60 mm, thermisch getrennt, pulverbeschichtet, Farbe nach RAL
FA201 - 06.06		Alu Strangpressprofil Fassadenriegel mit Entspannungsöffnungen 155x60 mm, thermisch getrennt, pulverbeschichtet, Farbe nach RAL
FA201 - 06.10	2 mm	Alu Abdeckleiste Ansichtsbreite 60mm eloxiert
FA201 - 04.16		Notablaufspeier Rechteckig, BxH 400x100mm
FA201 - 04.19		Stahlwinkel 40x20x2 mm, als Umrahmung für Öffnung Notspeier BxH 140x80 mm, eloxiert, Farbe nach Angabe Objektkatalog

DACHABDICHTUNGSARBEITEN

DA140 - 01.01	d.280mm	Mineralwolle Gefälledämmung WLF λBW ≤ 0,040 W/(mK)
DA140 - 01.02	160 mm	Mineralwolle Attikadämmung WLF λBW ≤ 0,040 W/(mK)
DA140 - 02.01		Bituminöse Abdichtung 2-lagig, verschweißt, wurzelfest Anwendungskategorie K2/ 1B
DA140 - 02.05		Bitumen-Schweißbahn
DA140 - 02.02		Abdichtungsfolie, diffusionsoffen
DA140 - 03.01		Klemmschiene auf Stahlwinkel Unterkonstruktion mit d ≥ 20mm thermische Trennung ca. 190x120 mm punktuel ca. 90x90 mm durchlaufend
DA140 - 05.01		Kieskorb Rechteckig, BxTxH 400x400x250mm
DA140 - 05.02		Attika-Notablauf Rechteckig, BxH 400x100mm

BE	BAUSTELLENEINRICHTUNG	VA VERGLASUNGSARBEITEN
RB	ROHBAUARBEITEN	MU MUSTERZIMMER
DA	DACHABDICHTUNG	TD TROCKENBAU DECKEN
FA	FASSADE	MA MALERARBEITEN
SB	STAHLBAUARBEITEN	ST SANITÄRTRENNWÄNDE
MB	METALLBAUARBEITEN	OP OP-TRENNWÄNDE
EA	ESTRICHARBEITEN	FN FERTIGNASSZELLEN
PU	PUTZARBEITEN	DU DUSCHABTRENNUNGEN
BB	BODENBELAGSARBEITEN	VD VERDUNKLUNG- BLENDSCHUTZ
FL	FLIESENARBEITEN	SI SIGNALETIK
SG	STAHL-GLAS-TÜREN	TI TISCHLERARBEITEN
ST	STAHLBLECHTÜREN	MO LOSE MÖBLIERUNG
TW	TROCKENBAU WÄNDE/TÜREN	FU FUGENARBEITEN

Index	Datum	Änderungsbeschreibung	Bearbeiter
03	24.07.2026	Planverteilung für LV Dachabdichtungsarbeiten	N&P
02	26.06.2026	Planverteilung für LV-Lesung Dachabdichtungsarbeiten	N&P
01	28.11.2025	Anpassung Fassade	N&P
00	22.10.2025	Stand Teilnahmewettbewerb	N&P

Nickl & Partner
SÜSS
Planung
Nickl Architekten Deutschland GmbH
Lindberghstraße 19
80939 München
Tel: 089 / 360514-0 Fax: 089 / 360514-99
E-Mail:mail@nickl-architekten.de

Projekt Nr. XXXX.XX.X SAP-WE SAP-Geb. Nr. Dienststelle Bauwerk	Bauherr Universitätsklinikum Heidelberg Im Neuenheimer Feld 672 69120 Heidelberg Tel.: 06221 56 4574 Fax: 06221 56 4574
Nutzer Geb. Nr	Objekt Neubau Herzzentrum und Informatics for Life Im Neuenheimer Feld 150 & 155 69120 Heidelberg
Dateiname NBHZHMAF5D ZFAS 033V03 -80733-AF_Notspeier Regenwasser.pdf	Gebäude / Bauteil Herzzentrum und Informatics for Life
Verknüpfte Dateien	Maßnahme Neubau
Layoutname	
Plandatum 24.07.2026	Planbezeichnung Aussenfassade - Notspeier Regenwasser bei Attikahöhe 64cm
Maßstab	033 Z 03
Plangröße in mm 420 mm x 297 mm	

Plan erstellt	Plan bearbeitet	Projektleitung	Amtsleitung	Freigabe
N&P	N&P	N&P		

21.07.2026 14:17:10